

# 定通振会報

長野県松本筑摩高等学校

総会特集号

平成29(2017)年

7月14日発行

## 『親になる』命の尊さ

教育振興会会長 鳥羽雅代

29年度もいよいよスタート致しました。入学をされた皆様、おめでとうございます。色々な思いで入学された事でしょう。不安な事もあるかと思いますが、子供達は筑摩高校で変われるはずです。本当の自分を見つけられるはずです。これから卒業に向かって一歩ずつ歩いて下さい。

さて、テレビのニュースなどでいじめによる子どもの自殺、親による子どもへの虐待といやなニュースが多く聞かれます。私も親として、子どもに何かあったら…と思うと心配でなりません。上の子はもう30才をこえています。未だに心配です。親は子どもがいくつになろうと心配するのは、あたり前の事だと思えますが、それは私だけではないと思えます。昨年、上の子も子どもが生まれ、親になり、親としての気持ちがわかったみたいです。その子も今は1才4ヶ月になり、どんどんかわいくなり、言葉も少しずつしゃべれるようになり、だっこするとかなり重くなってこれが命の重さなのかなあと思えます。

私も苦勞して、3人の子どもを育ててきました。子どもに手を上げたことはありません。今、言葉もあまりしゃべれない乳児や幼児への親の虐待が増えています。「どうして？自分がお腹を痛めて産んだのに。」と思えます。自分自身に何かあって、子どもにあたるというのは、親としてあってはいけない事ではないでしょうか。私は3人の子どもと2人の孫、そして、若いパパたちがかわいくてしかたありません。若いパパには、きちんとした、すてきなご両親がいらっしゃいます。私の子どもではありませんが、本当の子どものように、かわいいです。

どうして小さな子どもが、命をおとさないといけないのでしょうか？つらいです。ものすごくせつないです。また、みずから命をおとってしまう子ども達。どうして、もっと早く、その子達の気持ちに気づいてあげられなかったのでしょうか？毎日つらい思いをしていたのだと思えます。親が早く気がついて、いじめに対して、調べてもらおうとしていても、その声が届いていない事がほとんどです。そんな親の気持ちを考えるのも、つらいです。もっと明るいニュースが続く事を願っています。

今年は、明るく楽しい1年になる事を願って、また、保護者の活動も楽しく出来るように私も努力していきたいと思えます。

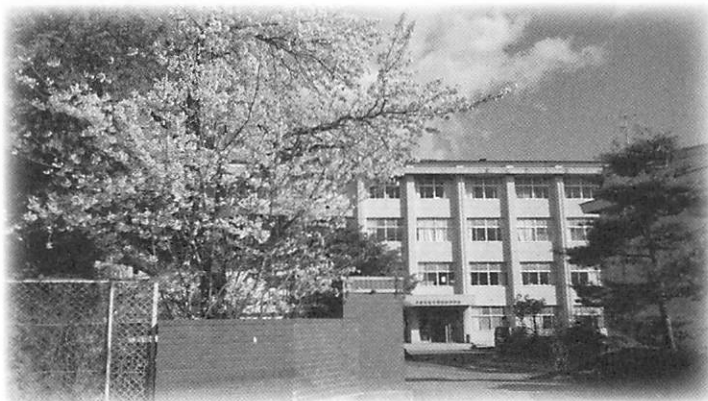

## 4訓

教育振興会副会長 上川実千代

今年度の教育振興会、副会長の上川です。よろしくお願ひ致します。  
 中信地区高等学校PTA総会に出席した折、子育て4訓についてのお話がありました。ご存知のことと思いますが紹介します。

- 子育て4訓
- 1、乳児はしっかり肌を離すな
  - 2、幼児は肌を離せ手を離すな
  - 3、少年は手を離せ目を離すな
  - 4、青年は目を離せ心を離すな

子供が自主的に行動できる様に見守ってあげられたらいいですね。

教育振興会では、環境整備作業と「くれき野祭」での焼きそば出店を計画しています。皆様の御協力をよろしくお願ひ致します。

## 楽しみましょう!!

教育振興会副会長 生田広美

昨年度に引き続き、今年度も副会長を務めさせていただく事になりました。

昨年度役員を引き受けた時は不安でいっぱいでしたが、一年間過ぎてみると沢山の先生方、保護者の皆さん、他の高校の役員さんと知り合え、沢山の話をして楽しい一年間でした。ですから今年は大変ながらも楽しみに役員をさせていただいています。

皆さん、一年間一緒に楽しい筑摩高生活を送っていきましょう!!

## セミの話

校長 太田道章



教育振興会会員のみなさまには日頃より本校の教育活動に対しましてご理解とご協力を賜り深く感謝申し上げます。昨年度教育振興会には、施設委員会と教養委員会が正式に立ち上がり、環境整備事業やくれき野祭での焼きそば出店が行われました。今年度も同様な活動が計画されていますが、会員のみなさまが楽しんで参加して下さることを期待しています。

さて、梅雨が明け夏休みになればセミが鳴き始めますが、今回はセミの話をして。このあたりに住んでいるセミはミンミンゼミとアブラゼミが多いと思いますが、ミンミンと鳴くのがミンミンゼミ、ジージーと鳴くのがアブラゼミです。セミは木の中に卵を産み、卵からかえった幼虫は土に潜ります。その後土の中で生活し6年～7年経って夏に地上に出て来たあと、1か月生きてその間に子孫を残して死にます。この一生をどう思いますか。一般的な感想として、「7年も土の中にいて地上に出てきたと思ったら1か月しか生きられないなんてかわいそうだ。」「セミに生まれなくてよかった。」といったものがあります。でもちょっとまてよ、これって人間の尺度で考えていませんか？セミに対して大変失礼ではないかと思うのです。

セミはセミの一生を、普通にただもくもくと生きていただけだと思います。それはかわいそうでもなんでもないので。人間には人間の一生があります。10人いたら10人の人生があるわけですから、みんな違って当たり前です。

生徒の皆さんがこれからどう生きていくのか、どんな生き方を目指すのか。高校時代はその方向性が決まっていく時代です。将来の生き方のヒントを家族や友人や先生との会話の中にきっと見つけてくれるものと信じています。

# 平成29年度 松本筑摩高等学校 教育振興会 事業計画

## 1. 会議

- 4月7日(金)本校教育振興会 説明会(東体育館・定時制入学式後)  
 4月16日(日)本校教育振興会 説明会(東体育館・通信制入学式後)  
 4月初旬 本校教育振興会 第1回係会  
 5月11日(木)長野県定通教育振興会総会(松本市)  
 井上県会長(本校顧問)  
 5月初旬 本校教育振興会 会計監査  
 5月初旬 本校教育振興会 第2回係会  
 5月16日(火)本校教育振興会 理事・評議員会～総会～  
 5月下旬 中信地区高等学校PTA連合会 総会(松本市)  
 鳥羽会長、上川副会長、生田副会長、藤江教頭、篠遠  
 5月31日(水)・6月1日(木) 全国高等学校定通教育振興会北信越地区  
 大会(松本市)  
 井上県会長(本校顧問)  
 6月8日(木)長野県高等学校PTA連合会 総会(長野市)  
 上川副会長、生田副会長、太田校長  
 6月中旬～7月初旬 本校教育振興会 第3・4回係会  
 7月7日(金)～8日(土) 北信越地区高等学校PTA連合会 研究大会  
 (富山市)  
 鳥羽会長、上川副会長、生田副会長  
 7月中旬～8月上旬 施設委員会企画・教養委員会企画 準備会  
 7月28日(金)・29日(土) 全国高等学校定通教育振興会大会  
 (東京都千代田区)  
 井上県会長(本校顧問)  
 8月24日(木)～25日(金) 全国高等学校PTA連合会 大会  
 (静岡県袋井市)  
 8月下旬 校内環境整備作業(施設委員会)  
 8月27日(日) くれき野祭出店(教養委員会)  
 9月上旬 中信地区高等学校PTA連合会 指導者研  
 修会(教育センター)  
 県同和教育研究大会  
 9月下旬 長野県高等学校定通教育振興会会長会(松本市)  
 12月2日(土)・3日(日) 本校教育振興会 第5回係会  
 1月初旬 本校教育振興会 第6回係会  
 2月上旬 本校教育振興会 第6回係会  
 2月15日(木) 長野県高等学校定通教育振興会理事会(松本市)  
 2月20日(火) 本校教育振興会 理事会

## 2. 特別活動 (助成)

- (1)定通関連の各種体育大会  
 5月20日(土) 中信高等学校定通体育大会 (本校)  
 6月10日(土) 長野県高等学校定通体育大会 (北信)  
 6月17日(土) 長野県高等学校定通軟式野球大会(佐久市)  
 6月24日(土) 定通軟式野球信越大会 (新潟県)  
 7月下旬～8月中旬 全国高等学校定通総合体育大会 (関東地方)  
 8月中旬 全国高等学校定通軟式野球大会 (東京都)  
 9月23日(土) 長野県高等学校定通軟式野球秋期大会(佐久市)  
 10月14日(土)～15日(日) 北信越地区高等学校定通総合体育大会(松本市)  
 11月4日(土) 中信高等学校定通秋季体育大会 (本校)  
 (2)生活体験発表会  
 9月21日(木) 中信高等学校定通生徒生活体験発表大会 (塩尻市)  
 9月23日(土) 中部地区通信制高等学校生活体験発表大会(塩尻市)  
 10月21日(土) 長野県高等学校定通生徒生活体験発表大会(中野市)  
 11月19日(日) 全国高等学校定通生徒生活体験発表大会 (東京都)  
 (3)くれき野祭  
 8月26日(土)～28日(月)の予定

## 3. 広報活動

- (1)「松本筑摩高等学校定通教育振興会報」の発行  
 総会特集号 7月発行予定  
 定通教育振興会報 第48号発行 2月理事会発行予定  
 (2)ホームページによる「お知らせ」  
 本校の教育振興会報の掲載、その他保護者会員向けの情報発信  
 (行事等のある場合に適宜)

## 4. 委員会活動

- ・施設委員会  
 保護者・生徒・教職員による本校内の環境整備作業を実施  
 (27年度より実施)
- ・教養委員会  
 くれき野祭への参加 保護者の企画として屋台出店  
 (26年度より実施)

## 5. その他 就職活動支援員(本校独自)助成

# 平成28年度 進路実績 (定時制課程・通信制課程)

		午前・午後部	夜間部	通信制	合計
進 学	四年制大学	5		4	9
	短期大学	7		2	9
	専門学校・各種学校	17	1	8	26
	計	29	1	14	44
就 職		28	6	18	52
合 計		69	7	63	139

### 【進学】

#### 【四年制大学】

高崎経済・玉川・東京農業・和光・立正・日本・専修・  
 二松学舎・松本・デジタルハリウッド・日本福祉

#### 【短期大学】

長野県・信州豊南・松商・松本・高山自動車

#### 【専門学校・各種学校】

未来ビジネスカレッジ・日本工学院八王子・松本理容  
 美容・国際フード製菓・ベルエポック美容・大原学園・  
 長野美術・神田外語・丸の内ビジネス・長野県農業大  
 学校・松本技術・船橋情報ビジネス・東京電子・松本  
 調理師製菓師・松本情報工科・窪田理容美容

### 【就職】

社会福祉法人芦田福祉サービス特別養護老人ホーム  
 ぬくもりの里島立・(株)フジミヤ・リンパとエステの  
 お店さつき松本並柳店・(株)共立製作所・(有)マルケイ  
 食品・(株)ホワイトウイング・マックスパリュ長野(株)  
 ・(株)アイ・エス警備・(株)コスモネット・(株)ハマキョウ  
 レックス・日穀製粉(株)松本工場・(有)中部警備救助・(株)  
 ビーエヌシー・(有)丸長商事・日本連合警備(株)・オー  
 エムテック(株)・日本電熱(株)・(株)ケーター・(株)デリカ  
 パーラー長野・穂高神社・大栄産業(株)・(有)電算オ  
 フィスオートメーション・(株)ギガジャパン本陣・社  
 会福祉法人サン・ビジョングレイスフル・奥原建築  
 ・ニチコン(株)長野工場・ペインオフィス カスガ山村院  
 ・(株)太田屋・(株)五千尺・穂高カントリー(株)・平林建設(株)  
 ・SONPOケアメッセージ(株)・(株)南信化成・(株)ユニコン  
 ・(株)スギムラ精工・(株)エムデジ・(株)井上・(株)ダイワ工業  
 (株)・タイヤショップピットイン・(株)デリカウエーブ長  
 野工場・(有)KING SWING ヴィータ ヘア デザイ  
 ン・(合)親湯温泉

# 平成 28 年度 歳入歳出決算書

## 1 総括

収入決算額 7,925,251円

支出決算額 4,650,376円

差引残額 3,274,875円

(平成29年度へ繰越)

## 2 収入

(単位:円)

款	項	目	予算現額				収入済額 (B)	増減 (B)-(A)	備考	
			当初	補正 流用	計 (A)	節				
						区 分				金 額
1)振興会収入			2,998,000	0	2,998,000			2,895,481	△102,519	
	1)納入金		2,998,000		2,998,000			2,895,481		
		1)会費	1,993,000		1,993,000			1,963,481	△29,519	
			1,830,000		1,830,000	1) P会費	1,830,000	1,803,481	△26,519	午前午後部 363人、夜間部38人、 通信制 100人 ※退会等返金を除く
			163,000		163,000	2) T会費	163,000	160,000	△3,000	
		2)入会金	390,000		390,000	1)入会金	390,000	392,000	2,000	午前午後部 120人、夜間部 7人、 通信制69人
		3)翌年度納入金	615,000		615,000	1) P会費	615,000	540,000	△75,000	通信在校生分
2)交付金	1)交付金	1)交付金	650,000		650,000	1)交付金	650,000	1,092,460	442,460	県高体連交付金 等
3)諸収入	1)諸収入	1)雑入	721		721	1)雑入	721	31	△690	預金利息
4)繰越金	1)繰越金	1)繰越金	3,937,279		3,937,279	1)繰越金	3,937,279	3,937,279	0	平成27年度から繰越
合 計			7,586,000	0	7,586,000			7,925,251	339,251	

## 3 支出

(単位:円)

款	項	目	予算現額				支出済額 (B)	増減 (A)-(B)	備考	
			当初	補正 流用	計 (A)	節				
						区 分				金 額
1)運営費			2,910,000	10,000	2,920,000			2,208,499	711,501	
	1)会議費	1)会議費	100,000		100,000	1)会議費	100,000	49,108	50,892	総会経費 等
	2)旅費	1)旅費	100,000	10,000	110,000	1)旅費	100,000	105,000	5,000	諸会議
	3)負担金	1)負担金	2,000,000		2,000,000			1,700,791	299,209	
			200,000		200,000	1)会議等負担金	200,000	120,672	79,328	諸会議
			1,800,000		1,800,000	2)教育負担金	1,800,000	1,580,119	219,881	スポーツ共済掛金、高体連分担金 等
	4)会報発行費	1)会報発行費	200,000		200,000	1)会報発行費	200,000	136,080	63,920	年2回
	5)交際費	1)交際費	100,000		100,000	1)交際費	100,000	84,261	15,739	慶弔費 等
	6)事務費	1)事務費	360,000		360,000			112,642	247,358	
			60,000	52,642	112,642	1)事務費	60,000	112,642	0	
			300,000	△52,642	247,358	2)賃金	300,000	0	247,358	
	7)事業費	1)事業費	50,000		50,000	1)事業費	50,000	20,617	29,383	
2)助成費	1)助成費		3,426,000		3,426,000			2,441,877	984,123	
		1)くれぎ野祭	250,000		250,000	1)くれぎ野祭	250,000	250,000	0	
		2)特別活動	2,050,000		2,050,000			1,700,000	350,000	
			0		0	1)生徒会	0	0	0	平成28年度廃止
			150,000		150,000	2)文化部	150,000	38,340	111,660	クラブ活動助成
			1,800,000		1,800,000	3)体育部	1,800,000	1,635,940	164,060	クラブ活動助成
			100,000		100,000	4)生活体験 発表大会	100,000	25,720	74,280	参加費
		3)教育	726,000		726,000			457,105	268,895	
			596,000		596,000	1)報償費	596,000	399,840	196,160	就職活動支援員
			130,000		130,000	2)学校行事費	130,000	57,265	72,735	きずなネット 等
		4)環境整備費	400,000		400,000	1)環境整備費	400,000	34,772	365,228	校内美化
3)予備費	1)予備費	1)予備費	1,250,000	△10,000	1,240,000	1)予備費	1,250,000	0	1,240,000	
合 計			7,586,000	0	7,586,000			4,650,376	2,935,624	

# 平成 29 年度 歳入歳出予算書

## 1 総括

収入予算額 6,828,000円  
 支出予算額 6,828,000円  
 差引残額 0円

## 2 収入

(単位:円)

科 目			29年度 予算額	28年度 予算額	比 較 増減額	節		備 考
款	項	目				区 分	金 額	
1)振興会収入			2,903,000	2,998,000	△95,000			
	1)納入金		2,903,000	2,998,000	△95,000			
		1)会費	2,003,000	1,993,000	10,000			
			1,840,000	1,830,000	10,000	1) P会費	1,840,000	定時制 4,000円×400人 通信制(前期新入生) 3,000円× 70人 通信制(後期新入生) 1,000円× 30人
			163,000	163,000	0	2) T会費	163,000	常勤職員 2,000円×80人 非常勤職員 1,000円×3人
		2)入会金	360,000	390,000	△30,000	1)入会金	360,000	定時制 2,000円×120人 通信制(前期) 2,000円× 50人 通信制(後期) 1,000円× 20人
		3)翌年度納入金	540,000	615,000	△75,000	1) P会費	540,000	通信制在校生(平成30年度分) 3,000円×180人
2)交付金	1)交付金	1)交付金	650,000	650,000	0	1)交付金	650,000	高体連交付金
3)諸収入	1)諸収入	1)雑入	125	721	△596	1)雑入	125	預金利息 等
4)繰越金	1)繰越金	1)繰越金	3,274,875	3,937,279	△662,404	1)繰越金	3,274,875	平成28年度から繰越
合 計			6,828,000	7,586,000	△758,000			

## 3 支出

(単位:円)

科 目			29年度 予算額	28年度 予算額	比 較 増減額	節		備 考
款	項	目				区 分	金 額	
1)運営費			2,890,000	2,910,000	△20,000			
	1)会議費	1)会議費	100,000	100,000	0	1)会議費	100,000	総会経費 等
	2)旅費	1)旅費	100,000	100,000	0	1)旅費	100,000	諸会議
	3)負担金	1)負担金	2,180,000	2,000,000	180,000			
			200,000	200,000	0	1)会議等負担金	200,000	諸会議
			1,980,000	1,800,000	180,000	2)教育負担金	1,980,000	スポーツ共済掛金、高体連分担金 等 定通教育70周年分担金
	4)会報発行費	1)会報発行費	200,000	200,000	0	1)会報発行費	200,000	年 2 回
	5)交際費	1)交際費	100,000	100,000	0	1)交際費	100,000	慶弔費 等
	6)事務費	1)事務費	160,000	360,000	△200,000			
			60,000	60,000	0	1)事務費	60,000	消耗品 等
			100,000	300,000	△200,000	2)賃金	100,000	非常勤職員
	7)事業費	1)事業費	50,000	50,000	0	1)事業費	50,000	会員活動費
2)助成費	1)助成費		3,130,000	3,426,000	△296,000			
		1)くれき野祭	250,000	250,000	0	1)くれき野祭	250,000	
		2)特別活動	2,050,000	2,050,000	0			
			150,000	150,000	0	1)文化部	150,000	クラブ活動助成
			1,800,000	1,800,000	0	2)体育部	1,800,000	クラブ活動助成
			100,000	100,000	0	3)生活体験発表大会	100,000	参加費等
		3)教育	630,000	726,000	△96,000			
			500,000	596,000	△96,000	1)報償費	500,000	就職活動支援員
			130,000	130,000	0	2)学校行事費	130,000	きずなネット 等
		4)環境整備費	200,000	400,000	△200,000	1)環境整備費	200,000	校内美化
3)予備費	1)予備費	1)予備費	808,000	1,250,000	△442,000	1)予備費	808,000	
合 計			6,828,000	7,586,000	△758,000			

## 定通体育大会結果

中信地区定通体育大会 平成29年5月20日(土)  
会場：松本筑摩高校

- バドミントン男子
- |    |               |    |
|----|---------------|----|
| 団体 | ※本校午前午後部      | 1位 |
| 個人 | 奥原 和真 (午前午後部) | 1位 |
|    | 丸山 聖輝 (午前午後部) | 2位 |
|    | 林 龍斗 (午前午後部)  | 3位 |
|    | 袖山 優輝 (午前午後部) | 3位 |
- バドミントン女子
- |    |          |    |
|----|----------|----|
| 団体 | ※本校午前午後部 | 1位 |
| 個人 | 齊藤 晴奈    | 1位 |
|    | 小林 亜衣    | 2位 |
- 卓球男子
- |    |               |    |
|----|---------------|----|
| 団体 | ※本校午前午後部      | 1位 |
| 個人 | 瀧野 柊人 (午前午後部) | 1位 |
|    | 松村 貴也 (午前午後部) | 2位 |
|    | 永原 健斗 (通信制)   | 3位 |
- 卓球女子
- |    |             |    |
|----|-------------|----|
| 個人 | 佐藤 奈緒 (通信制) | 1位 |
|    | 久保田 碧 (夜間部) | 2位 |
- ソフトテニス女子
- |    |               |    |
|----|---------------|----|
| 個人 | ※瀨津 絵里花・原田 若奈 | 1位 |
|----|---------------|----|
- バスケットボール男子
- |  |              |    |
|--|--------------|----|
|  | ※本校午前午後部・夜間部 | 1位 |
|--|--------------|----|
- サッカー
- |  |          |    |
|--|----------|----|
|  | ※本校午前午後部 | 1位 |
|--|----------|----|
- 剣道男子
- |  |                        |  |
|--|------------------------|--|
|  | ※団体 (午前午後部)、個人 (午前午後部) |  |
|  | ともに県大会より競技が行われる。       |  |

※印は出場数「1」

長野県定通体育大会 平成29年6月10日(土)  
会場：長野高校、長野西高校

- バドミントン男子
- |    |               |    |
|----|---------------|----|
| 団体 | 本校午前午後部       | 1位 |
| 個人 | 奥原 和真 (午前午後部) | 3位 |
- バドミントン女子
- |    |               |    |
|----|---------------|----|
| 団体 | 本校午前午後部       | 2位 |
| 個人 | 齊藤 晴奈 (午前午後部) | 2位 |
|    | 小林 亜衣 (午前午後部) | 3位 |
- 卓球男子
- |    |         |    |
|----|---------|----|
| 団体 | 本校午前午後部 | 3位 |
|----|---------|----|
- 剣道男子
- |    |               |    |
|----|---------------|----|
| 団体 | ※本校午前午後部      | 1位 |
| 個人 | 牛山 翔太 (午前午後部) | 3位 |
- ソフトテニス女子
- |    |              |    |
|----|--------------|----|
| 個人 | 瀨津 絵里花・原田 若奈 | 2位 |
|----|--------------|----|
- バスケットボール男子
- |  |             |    |
|--|-------------|----|
|  | 本校午前午後部・夜間部 | 1位 |
|--|-------------|----|

- サッカー
- |  |           |    |
|--|-----------|----|
|  | ※本校午前午後部  | 1位 |
|  | ※印は出場数「1」 |    |

☆バスケットボール男子、サッカーは単独チームとして全国大会に出場予定。  
バドミントン男女、ソフトテニス女子、剣道は個人戦、又は団体戦県選抜メンバーとして全国定通大会に出場予定。

## 定通軟式野球大会結果

長野県大会 平成29年6月17日(土)  
会場 上田城跡公園野球場

- 軟式野球 優勝
- |     |                  |
|-----|------------------|
| 1回戦 | 松本筑摩 4-0 野沢南     |
|     | 土井-手塚 バッテリー      |
|     | (土井、ノーヒットノーラン達成) |
|     | 3塁打 手塚           |
| 決勝  | 松本筑摩 6-1 さくら国際   |
|     | 土井-手塚 バッテリー      |
- ☆7月1日(土)に、全国大会出場を目指して、新潟県代表チームと戦います。(信越大会)

第21回 中信地区高等学校  
写真展

優良賞「眼」  
4A 坂横 晏佳



## お知らせ

### 校内環境整備作業

日時 8月19日(土) 9:00~11:00  
場所 3棟昇降口前集合  
内容 校内壁塗り、植栽、他整備作業  
※本校生徒がより良い環境のもとで学習に励むことができるように、保護者・生徒・職員で学校作りに汗を流しましょう。  
皆様のご協力をよろしくお願い致します。

### 第48回くれき野祭

8月26日(土)~27日(日)  
テーマ 「線香花火 ~その瞬間に刻め~」  
26日…開祭式、弁論会  
27日…展示発表、一般公開(焼きそば出店)  
皆様のご来場をお待ちしております。